Remplacement de la carte mère du Blackberry 7520

Rédigé par: Nathan

Ce document a Ã©tÃ© crÃ©Ã© le 2022-07-14 07:00:54 PM (MST).

INTRODUCTION

Le démontage de la carte mère à l'arrière du Blackberry permet d'accéder à l'écran LCD et au clavier.

OUTILS:

- T6 Torx Screwdriver (1)

© iFixit — CC BY-NC-SA

Étape 1 — Batterie

- Retournez le téléphone.
- Appuyez sur le bouton noir à l'arrière du téléphone pour faire glisser le panneau arrière.
- La batterie devrait être visible maintenant.

Étape 2

- Tenez le BlackBerry dans une main face vers le haut avec l'écran face à vous.

ⓘ Frappez doucement le téléphone contre votre main pour déloger la batterie.

© iFixit — CC BY-NC-SA

Étape 3 — Carte mère

- Utilisez un tournevis Torx T6 pour retirer les 6 vis qui maintiennent l'arrière du téléphone.

Étape 4

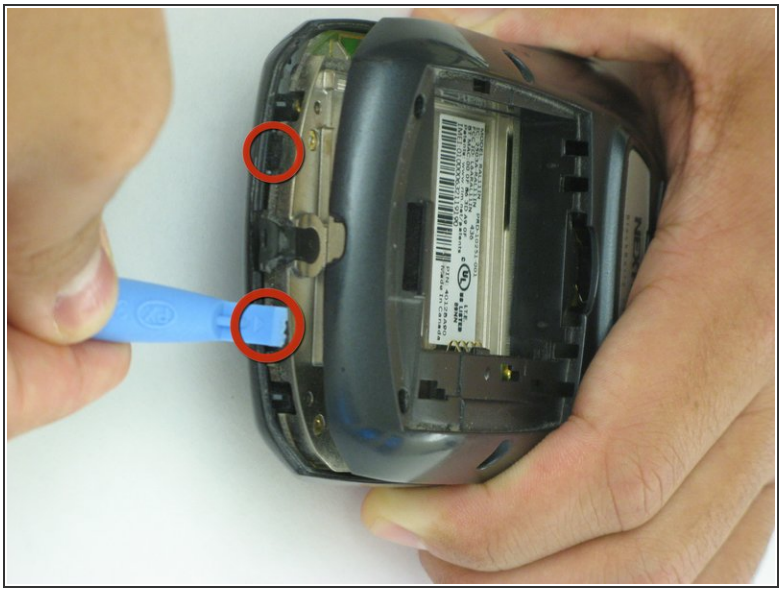

- Utilisez un pic ou un outil d'ouverture en plastique pour éloigner de vous les clips qui maintiennent l'arrière.

⚠ Une pression trop forte pourrait casser les clips en plastique et endommager définitivement votre Blackberry.

© iFixit — CC BY-NC-SA

Étape 5

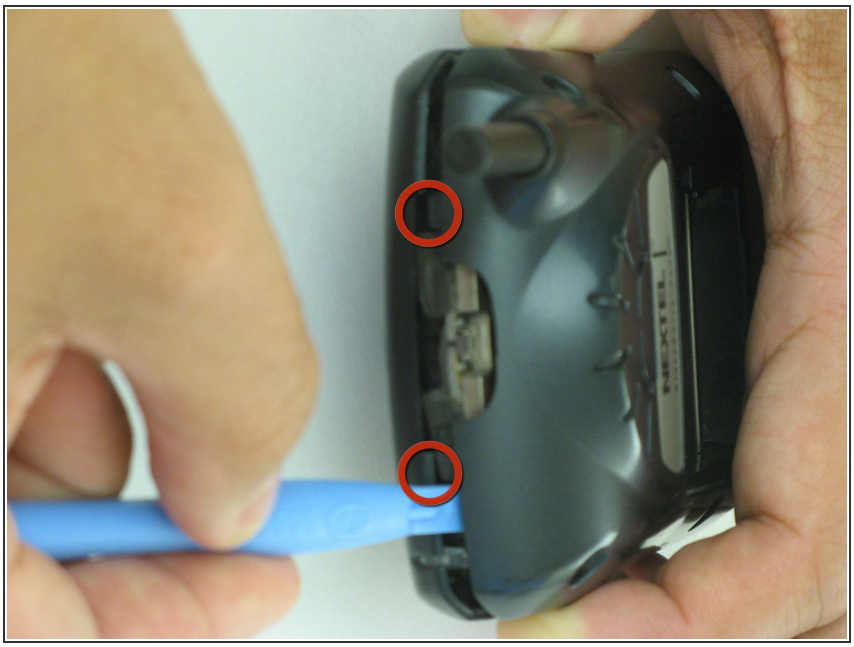

- Répétez le processus de déverrouillage des clips pour la partie supérieure du Blackberry.

Étape 6

- Faites glisser le panneau arrière vers l'avant pour révéler la carte mère.

© iFixit — CC BY-NC-SA

Étape 7

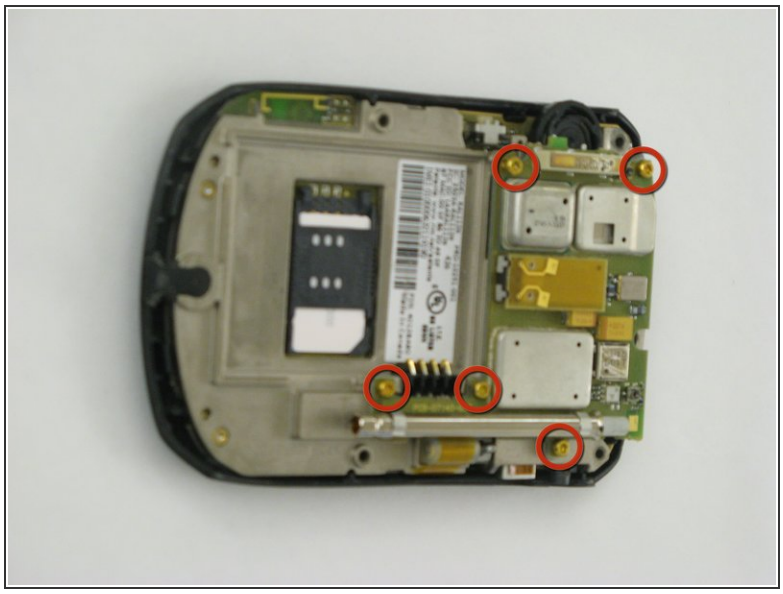

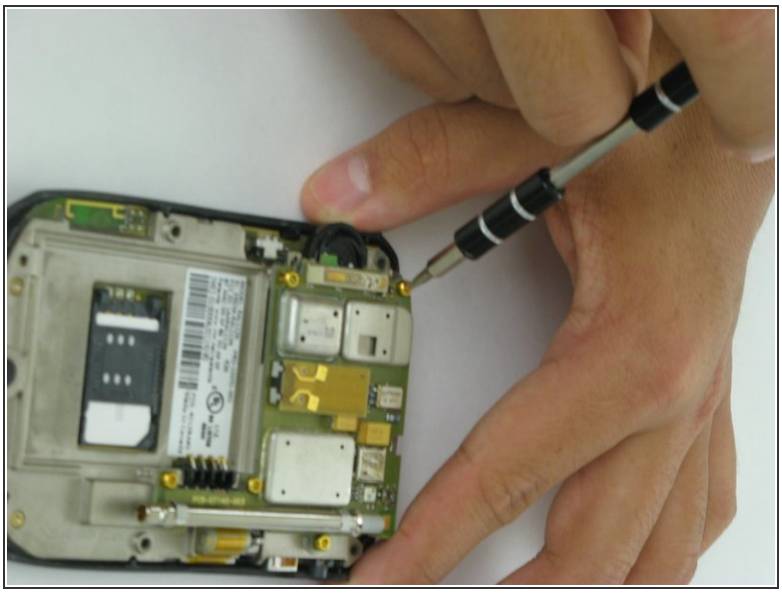

- Retirez les vis indiquées à l'aide d'un tournevis Torx T6.

Étape 8

- Retirez la carte mère.
- Retirez la vis indiquée à l'aide du tournevis Torx T6.

© iFixit — CC BY-NC-SA

Étape 9

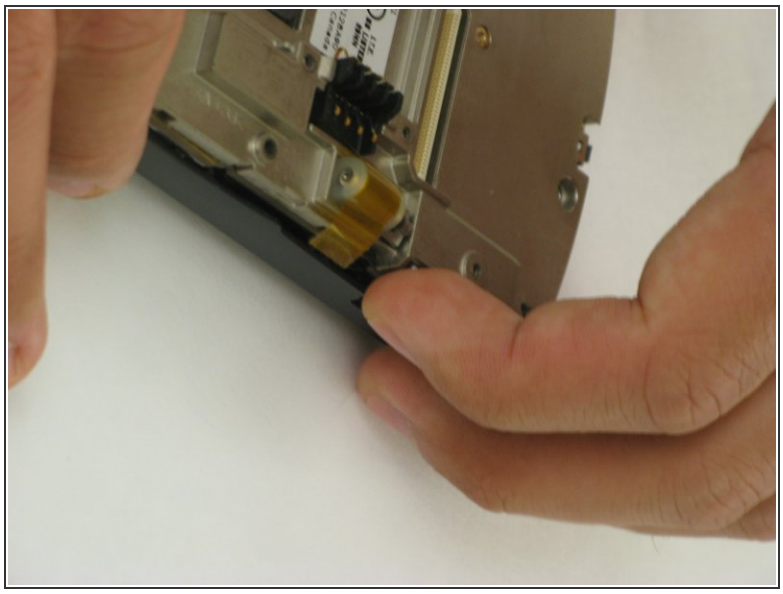

- Retirez la plaque métallique du panneau avant du téléphone portable.

Étape 10

- Placez la façade face vers le bas et l'intérieur du téléphone face vers le haut, comme illustré.

Pour remonter votre appareil, suivez ces instructions dans l'ordre inverse.

Ce document a Ã©tÃ© crÃ©Ã© le 2022-07-14 07:00:54 PM (MST).