Remplacement du haut-parleur du Nook HD+

Un guide de remplacement des enceintes pour le Nook HD +.

Rédigé par: Alex Pelicas

Ce document a Ã©tÃ© crÃ©Ã© le 2021-05-28 06:58:56 AM (MST).

INTRODUCTION

Étapes à suivre pour remplacer un haut-parleur cassé dans la tablette Nook HD +.

OUTILS:

- iFixit Opening Tools (1)
- 64 Bit Driver Kit (1)

PIÈCES:

- AAC121217U22A (1)

Ce document a Ã©tÃ© crÃ©Ã© le 2021-05-28 06:58:56 AM (MST).

Étape 1 — Enlevez le cadre supérieur

- Caler la pièce d'ouverture en plastique sous le coin inférieur gauche du cadre avant
- Soulever le cadre avant.

Étape 2 — Enlever les vis

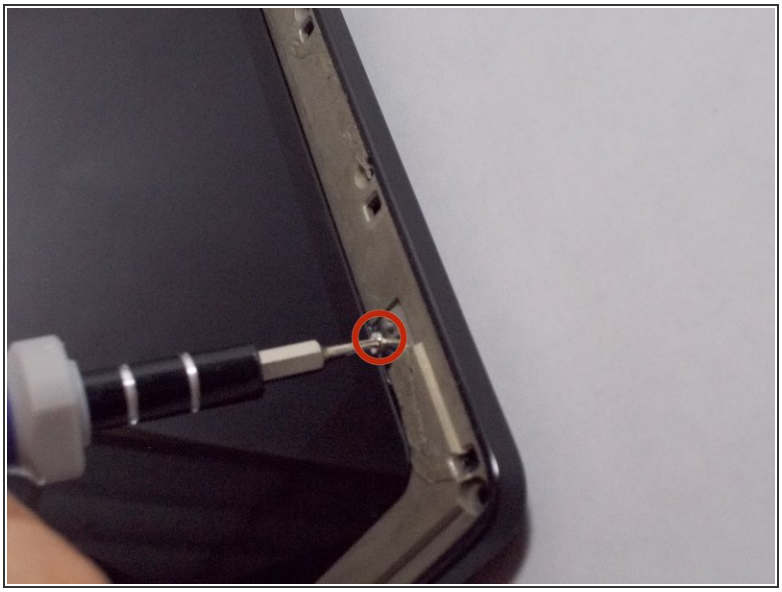

- Retirez toutes les vis visibles reliant le châssis au châssis inférieur à l'aide d'un embout de tournevis T-4.

© iFixit — CC BY-NC-SA

Étape 3 — Retirer la batterie

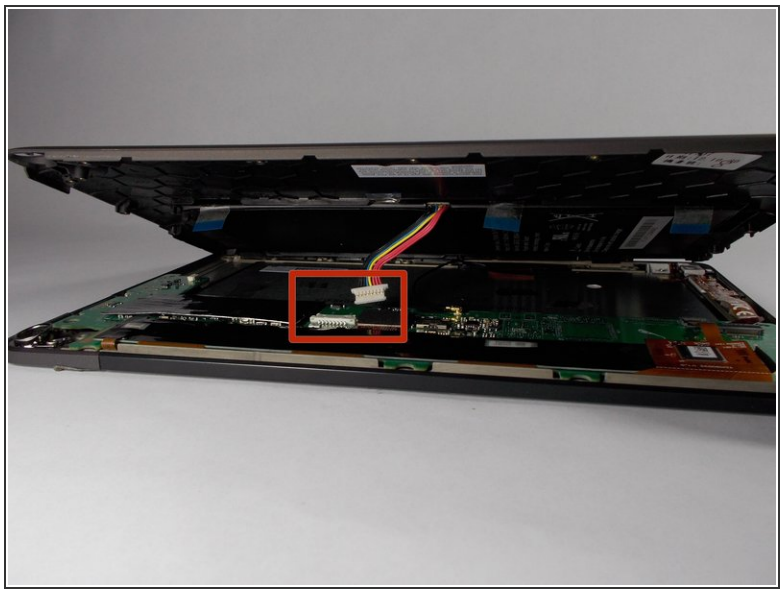

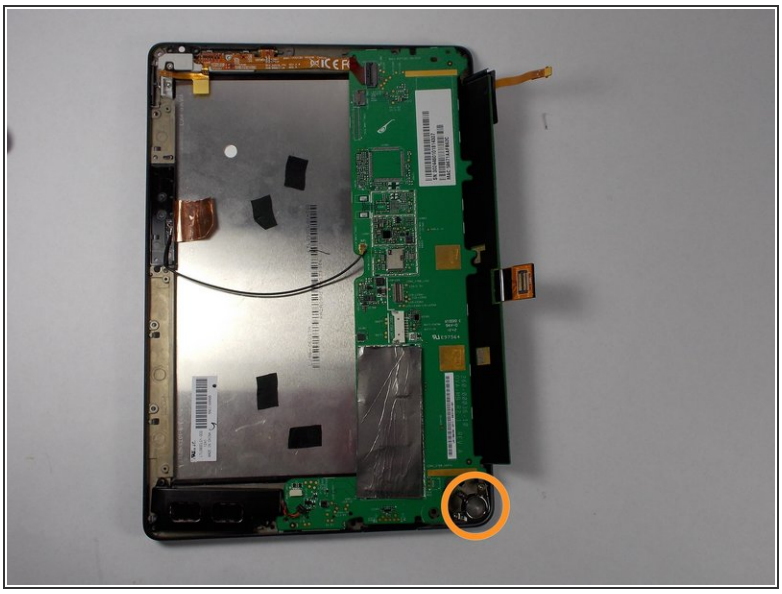

- Retirez délicatement le cadre inférieur du châssis central.
- Détachez le ruban de la batterie de la carte mère.
- Basculez la chaise centrale sur le côté de l'écran en plaçant le trou dans le coin inférieur droit.

Étape 4 — Dévisser le haut-parleur

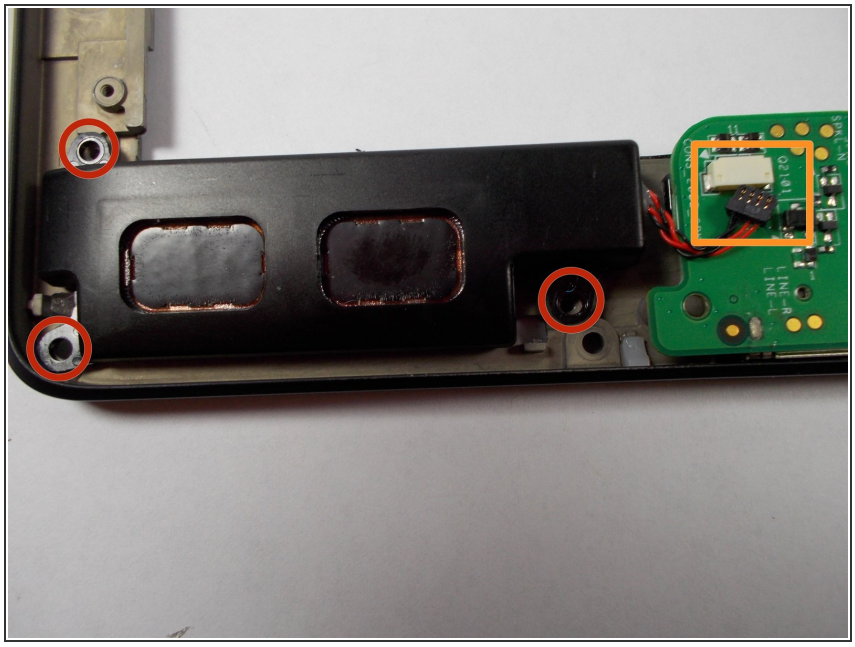

- Dans le coin inférieur gauche, retirez les 3 vis fixées au haut-parleur.
- Déconnectez le petit ruban rouge et noir connecté au haut-parleur du clip blanc sur la carte mère.
- Remplacez l’ancienne enceinte par une nouvelle, puis suivez les instructions dans l’ordre inverse pour remonter.

© iFixit — CC BY-NC-SA

Pour remonter votre appareil, suivez ces instructions dans l’ordre inverse.

© iFixit — CC BY-NC-SA